



УТВЕРЖДАЮ
Заведующий МБДОУ д/с № 25
Е.К. Краснокутская
2023 г.

Паспорт доступности объекта социальной инфраструктуры (ОСИ) № 156

1. Общие сведения об объекте

- 1.1. Наименование (вид) объекта **Муниципальное бюджетное дошкольное образовательное учреждение «Детский сад № 25» (МБДОУ д/с № 25).**
- 1.2. Адрес объекта **347923, Ростовская область, г. Таганрог, ул. Инструментальная, 42-а.**
- 1.3. Сведения о размещении объекта:
 - отдельно стоящее здание **2** этажа, **1862,9** кв.м.
 - часть здания _____ этажей (или на _____ этаже), _____ кв.м
 - наличие прилегающего земельного участка (да, нет); **да, 7453** кв.м.
- 1.4. Год постройки здания **1969г.**, последний капитальный ремонт кровли и фасада МБДОУ д/с № 25 **проводился в 2020 году.**
- 1.5. Дата предстоящих плановых ремонтных работ: текущего **2023-2024**, капитального **не установлено.**
- сведения об организации, расположенной на объекте
- 1.6. Название организации (учреждения), (полное юридическое наименование - согласно Уставу, краткое наименование) **Муниципальное бюджетное дошкольное образовательное учреждение «Детский сад № 25» (МБДОУ д/с № 25).**
- 1.7. Юридический адрес организации (учреждения) **347923, Ростовская область, г. Таганрог, ул. Инструментальная, 42-а, 8(8634)64-76-74.**
- 1.8. Основание для пользования объектом (оперативное управление, аренда, собственность) **оперативное управление.**
- 1.9. Форма собственности (государственная, негосударственная) **государственная.**
- 1.10. Территориальная принадлежность (федеральная, региональная, муниципальная) **муниципальная.**
- 1.11. Вышестоящая организация (наименование) **Управление образования г. Таганрога.**
- 1.12. Адрес вышестоящей организации, другие координаты **347923, Ростовская область, г. Таганрог, пер. Красногвардейский, 1.**

2. Характеристика деятельности организации на объекте (по обслуживанию населения)

- 2.1 Сфера деятельности (здравоохранение, образование, социальная защита, физическая культура и спорт, культура, связь и информация, транспорт, жилой фонд, потребительский рынок и сфера услуг, другое) **дошкольное образование.**
- 2.2 Виды оказываемых услуг **образовательная деятельность по образовательным программам дошкольного образования, присмотр и уход за детьми.**
- 2.3 Форма оказания услуг: (на объекте, с длительным пребыванием, в т.ч. проживанием, на дому, дистанционно) **на объекте.**
- 2.4 Категории обслуживаемого населения по возрасту: (дети, взрослые трудоспособного возраста, пожилые; все возрастные категории) **дети.**
- 2.5 Категории обслуживаемых инвалидов: **инвалиды, передвигающиеся на коляске, инвалиды с нарушениями опорно-двигательного аппарата; нарушениями зрения, нарушениями слуха, нарушениями умственного развития.**
- 2.6 Плановая мощность: посещаемость (количество обслуживаемых в день), вместимость, пропускная способность **227 воспитанников.**
- 2.7 Участие в исполнении ИПР инвалида, ребенка-инвалида (да, нет) **нет.**

3. Состояние доступности объекта

- 3.1 Путь следования к объекту пассажирским транспортом (описать маршрут движения с использованием пассажирского транспорта) **Автобус № 34,35, маршрутное такси № 34, троллейбус № 1 до остановки «Лицей № 28».** наличие адаптированного пассажирского транспорта к объекту **нет.**
- 3.2 Путь к объекту от ближайшей остановки пассажирского транспорта:
 - 3.2.1 расстояние до объекта от остановки транспорта **540 м.**
 - 3.2.2 время движения (пешком) **3 мин.**
 - 3.2.3 наличие выделенного от проезжей части пешеходного пути (да, нет) **да.**



3.2.4 Перекрестки: нерегулируемые; регулируемые, со звуковой сигнализацией, таймером; **нерегулируемые.**

3.2.5 Информация на пути следования к объекту: акустическая, тактильная, визуальная; **нет.**

3.2.6 Перепады высоты на пути: **есть, выбоины на асфальте, бордюры на проезжей части.**

Их обустройство для инвалидов на коляске: да, **нет.**

3.3 Организация доступности объекта для инвалидов - форма обслуживания*

№ п/п	Категория инвалидов (вид нарушения)	Вариант организации доступности объекта (формы обслуживания)*
1.	Все категории инвалидов и МГН	«ДУ»
	в том числе инвалиды:	
2	передвигающиеся на креслах-колясках	«ВНД»
3	с нарушениями опорно-двигательного аппарата	«ДУ»
4	с нарушениями зрения	«ДУ»
5	с нарушениями слуха	«ДУ»
6	с нарушениями умственного развития	«ДУ»

* - указывается один из вариантов: «А», «Б», «ДУ», «ВНД»

3.4 Состояние доступности основных структурно-функциональных зон

№ п/п	Основные структурно-функциональные зоны	Состояние доступности, в том числе для основных категорий инвалидов*
1	Территория, прилегающая к зданию (участок)	ДУ
2	Вход (входы) в здание	ВНД
3	Путь (пути) движения внутри здания (в т.ч. пути эвакуации)	ВНД
4	Зона целевого назначения здания (целевого посещения объекта)	ДУ
5	Санитарно-гигиенические помещения	ВНД
6	Система информации и связи (на всех зонах)	ДУ
7	Пути движения к объекту (от остановки транспорта)	ДУ

* Указывается: ДП-В - доступно полностью всем; ДП-И (К, О, С, Г, У) - доступно полностью избирательно (указать категории инвалидов); ДЧ-В - доступно частично всем; ДЧ-И (К, О, С, Г, У) - доступно частично избирательно (указать категории инвалидов); ДУ - доступно условно, ВНД - временно недоступно.

3.5. Итоговое заключение о состоянии доступности ОСИ: **ДУ.**

Центральный вход в здание не соответствует нормам доступности маломобильных групп населения: не оборудован надлежащими поручнями и пандусом, нет кнопки вызова помощника. Помещение нуждается в капитальном ремонте.

Место для парковки автотранспортных средств инвалидов не обозначено специальным знаком.



Санитарно-гигиенические помещения не соответствуют нормам инвалидов и маломобильных групп (не оборудовано поручнями, штангой). Визуальные, акустические средства и устройства информации отсутствуют.

4. Управленческое решение

4.1. Рекомендации по адаптации основных структурных элементов объекта

№№ п/п	Основные структурно-функциональные зоны объекта	Рекомендации по адаптации объекта (вид работы)*
1	Территория, прилегающая к зданию (участок)	ТР
2	Вход (входы) в здание	Технические решения невозможны - организация альтернативной формы обслуживания
3	Путь (пути) движения внутри здания (в т.ч. пути эвакуации)	Технические решения невозможны - организация альтернативной формы обслуживания
4	Зона целевого назначения здания (целевого посещения объекта)	Технические решения невозможны - организация альтернативной формы обслуживания
5	Санитарно-гигиенические помещения	Технические решения невозможны - организация альтернативной формы обслуживания
6	Система информации на объекте (на всех зонах)	Индивидуальное решение с ТСР
7	Пути движения к объекту (от остановки транспорта)	КР
8	Все зоны и участки	КР, ТР

*- указывается один из вариантов (видов работ): не нуждается; ремонт (текущий, капитальный); индивидуальное решение с ТСР; технические решения невозможны - организация альтернативной формы обслуживания

4.2. Период проведения работ _____
в рамках исполнения **плана** _____

4.3 Ожидаемый результат (по состоянию доступности) после выполнения работ по адаптации **ДЧ-В**.

Оценка результата исполнения программы, плана (по состоянию доступности)

4.4. Для принятия решения **не требуется**, не требуется (нужное подчеркнуть):

Согласование _____

Имеется заключение уполномоченной организации о состоянии доступности объекта (наименование документа и выдавшей его организации, дата), прилагается

нет

4.5. Информация размещена (обновлена) на Карте доступности субъекта

Российской Федерации дата **нет**

(наименование сайта, портала)

5. Особые отметки

Паспорт сформирован на основании:

1. Анкеты (информации об объекте) от «__» _____ 20__ г.

2. Акта обследования объекта: № акта _____ от «__» _____ 20__ г.

3. Решения Комиссии _____ от «__» _____ 20__ г.



Анкета
(информация об объекте социальной инфраструктуры)
к паспорту доступности оси
№ 156

1. Общие сведения об объекте

- 1.1. Наименование (вид) объекта **Муниципальное бюджетное дошкольное образовательное учреждение «Детский сад № 25» (МБДОУ д/с № 25).**
- 1.2. Адрес объекта **347923, Ростовская область, г. Таганрог, ул. Инструментальная, 42-а.**
- 1.3. Сведения о размещении объекта:
- отдельно стоящее здание **2** этажа, **1862,9** кв. м.
- часть здания _____ этажей (или на _____ этаже), _____ кв. м.
- наличие прилегающего земельного участка (да, нет); **да, 7453** кв.м.
- 1.4. Год постройки здания **1969**, последний капитальный ремонт кровли и фасада МБДОУ д/с № 25 **проводился в 2020 году.**
- 1.5. Дата предстоящих плановых ремонтных работ: **2023-2024**, капитального **не установлено.**
сведения об организации, расположенной на объекте
- 1.6. Название организации (учреждения), (полное юридическое наименование - согласно Уставу, краткое наименование) **Муниципальное бюджетное дошкольное образовательное учреждение «Детский сад № 25» (МБДОУ д/с № 25).**
- 1.7. Юридический адрес организации (учреждения) **347923, Ростовская область, г. Таганрог, ул. Инструментальная, 42-а, 8(8634)64-76-74.**
- 1.8. Основание для пользования объектом (оперативное управление, аренда, собственность) **оперативное управление.**
- 1.9. Форма собственности (государственная, негосударственная) **государственная.**
- 1.10. Территориальная принадлежность (федеральная, региональная, муниципальная) **муниципальная.**
- 1.11. Вышестоящая организация (наименование) **Управление образования г. Таганрога.**
- 1.12. Адрес вышестоящей организации, другие координаты **347923, Ростовская область, г. Таганрог, пер. Красногвардейский, 1.**

2. Характеристика деятельности организации на объекте

- 2.1 Сфера деятельности (здравоохранение, образование, социальная защита, физическая культура и спорт, культура, связь и информация, транспорт, жилой фонд, потребительский рынок и сфера услуг, другое) **дошкольное образование.**
- 2.2 Виды оказываемых услуг **образовательная деятельность по образовательным программам дошкольного образования, присмотр и уход за детьми.**
- 2.3 Форма оказания услуг: (на объекте, с длительным пребыванием, в т.ч. проживанием, на дому, дистанционно) **на объекте.**
- 2.4 Категории обслуживаемого населения по возрасту: (дети, взрослые трудоспособного возраста, пожилые; все возрастные категории) **дети.**
- 2.5 Категории обслуживаемых инвалидов: **инвалиды, передвигающиеся на коляске, инвалиды с нарушениями опорно-двигательного аппарата; нарушениями зрения, нарушениями слуха, нарушениями умственного развития.**
- 2.6 Плановая мощность: посещаемость (количество обслуживаемых в день), вместимость, пропускная способность **227 воспитанников.**
- 2.7 Участие в исполнении ИПР инвалида, ребенка-инвалида (да, нет) **нет.**

3. Состояние доступности объекта для инвалидов и других маломобильных групп населения (МГН)

- 3.1 Путь следования к объекту пассажирским транспортом (описать маршрут движения с использованием пассажирского транспорта) наличие адаптированного пассажирского транспорта к объекту **нет.**
- 3.2 Путь к объекту от ближайшей остановки пассажирского транспорта:
Автобус № 34,35, маршрутное такси № 34, троллейбус № 1 до остановки «Школа № 28».
- 3.2.1 расстояние до объекта от остановки транспорта **540 м.**
- 3.2.2 время движения (пешком) **3 мин.**



3.2.3 наличие выделенного от проезжей части пешеходного пути (да, нет) **да**.

3.2.4 Перекрестки: нерегулируемые; регулируемые, со звуковой сигнализацией, таймером; **нерегулируемые**.

3.2.5 Информация на пути следования к объекту: акустическая, тактильная, визуальная; **нет**.

3.2.6 Перепады высоты на пути: есть, **есть, выбоины на асфальте, бордюры на проезжей части**. Их обустройство для инвалидов на коляске: **да, нет**.

3.3 Вариант организации доступности ОСИ (формы обслуживания)* с учетом СП 35-101-2001

№ п/п	Категория инвалидов (вид нарушения)	Вариант организации доступности объекта
1.	Все категории инвалидов и МГН	«ДУ»
	в том числе инвалиды:	
2	передвигающиеся на креслах-колясках	«ВНД»
3	с нарушениями опорно-двигательного аппарата	«ВНД»
4	с нарушениями зрения	«ДУ»
5	с нарушениями слуха	«ДУ»
6	с нарушениями умственного развития	«ДУ»

* - указывается один из вариантов: «А», «Б», «ДУ», «ВНД»

4. Управленческое решение (предложения по адаптации основных структурных элементов объекта)

№ п/п	Основные структурно-функциональные зоны объекта	Рекомендации по адаптации объекта (вид работы)*
1	Территория, прилегающая к зданию (участок)	ТР
2	Вход (входы) в здание	Технические решения невозможны - организация альтернативной формы обслуживания
3	Путь (пути) движения внутри здания (в т.ч. пути эвакуации)	Технические решения невозможны - организация альтернативной формы обслуживания
4	Зона целевого назначения (целевого посещения объекта)	Технические решения невозможны - организация альтернативной формы обслуживания
5	Санитарно-гигиенические помещения	Технические решения невозможны - организация альтернативной формы обслуживания
6	Система информации на объекте (на всех зонах)	Индивидуальное решение с ТСП
7	Пути движения к объекту (от остановки транспорта)	КР
8.	Все зоны и участки	КР, ТР

*- указывается один из вариантов (видов работ): не нуждается; ремонт (текущий, капитальный); индивидуальное решение с ТСП; технические решения невозможны - организация альтернативной формы обслуживания

Размещение информации на Карте доступности субъекта Российской Федерации

Согласовано _____

(подпись, Ф.И.О., должность; координаты для связи уполномоченного представителя объекта)

Передан через Диадок 02.10.2023 16:35 GMT+03:00

6128dfee-c490-4209-8773-91a01fb4831a

Страница 5 из 37





УТВЕРЖДАЮ
Заведующий МБДОУ д/с № 25
Е.К. Краснокутская
«20» 07 2023 г.

Акт обследования объекта социальной инфраструктуры к паспорту доступности оси N 156

г. Таганрог

Наименование территориального образования
субъекта Российской Федерации

« » 2023 г.

1. Общие сведения об объекте

- 1.1. Наименование (вид) объекта **Муниципальное бюджетное дошкольное образовательное учреждение «Детский сад № 25» (МБДОУ д/с № 25)**
- 1.2. Адрес объекта **347923, Ростовская область, г. Таганрог, ул. Инструментальная, 42-а.**
- 1.3. Сведения о размещении объекта:
 - отдельно стоящее здание **2** этажа, **1862,9** кв.м
 - часть здания этажей (или на этаже), кв.м
 - наличие прилегающего земельного участка (да, нет); **да, 7453** кв.м.
- 1.4. Год постройки здания **1969**, последний капитальный ремонт кровли и фасада МБДОУ д/с № 25 **проводился в 2020 году.**
- 1.5. Дата предстоящих плановых ремонтных работ: текущего **2023-2024**, капитального **не установлено.**
- 1.6. Название организации (учреждения), (полное юридическое наименование- согласно Уставу, краткое наименование) **Муниципальное бюджетное дошкольное образовательное учреждение «Детский сад № 25» (МБДОУ д/с № 25).**
- 1.7. Юридический адрес организации (учреждения) **347923, Ростовская область, г. Таганрог, ул. Инструментальная, 42-а, 8)8634)64-76-74.**

2. Характеристика деятельности организации на объекте

Основными видами деятельности ДОУ является:

- образовательная деятельность по реализации основных общеобразовательных программ дошкольного образования;
- присмотр и уход за детьми.

Дополнительная информация:

МБДОУ вправе осуществлять иные виды деятельности:

- образовательную деятельность по дополнительным общеразвивающим образовательным программам по основным направлениям (образовательным областям):
 - физическому развитию;
 - социально-коммуникативному развитию;
 - художественно-эстетическому развитию;
 - речевому развитию;
 - познавательному развитию.

3. Состояние доступности объекта

- 3.1 Путь следования к объекту пассажирским транспортом (описать маршрут движения с использованием пассажирского транспорта)
Автобус № 34,35, маршрутное такси № 34, троллейбус № 1 до остановки «Лицей № 28».
наличие адаптированного пассажирского транспорта к объекту **нет.**
- 3.2 Путь к объекту от ближайшей остановки пассажирского транспорта:
 - 3.2.1 расстояние до объекта от остановки транспорта **540 м.**
 - 3.2.2 время движения (пешком) **3 мин.**
 - 3.2.3 наличие выделенного от проезжей части пешеходного пути (да, нет) **да.**
 - 3.2.4 Перекрестки: нерегулируемые; регулируемые, со звуковой сигнализацией, таймером; **нерегулируемые.**
 - 3.2.5 Информация на пути следования к объекту: акустическая, тактильная, визуальная; **нет.**



3.2.6 Перепады высоты на пути: **есть, есть, выбоины на асфальте, бордюры на проезжей части.**
Их обустройство для инвалидов на коляске: **да, нет.**

3.3 Организация доступности объекта для инвалидов - форма обслуживания

NN п/п	Категория инвалидов (вид нарушения)	Вариант организации доступности объекта (формы обслуживания)*
1.	Все категории инвалидов и МГН в том числе инвалиды:	«ДУ»
2	передвигающиеся на креслах-колясках	«ВНД»
3	с нарушениями опорно-двигательного аппарата	«ВНД»
4	с нарушениями зрения	«ДУ»
5	с нарушениями слуха	«ДУ»
6	с нарушениями умственного развития	«ДУ»

* - указывается один из вариантов: "А", "Б", "ДУ", "ВНД"

3.4 Состояние доступности основных структурно-функциональных зон

NN п/п	Основные структурно- функциональные зоны	Состояние доступности, в том числе для основных категорий инвалидов*	Приложение	
			N на плане	N фото
1	Территория, прилегающая к зданию (участок)	ТР		1-5
2	Вход (входы) в здание	Технические решения невозможны - организация альтернативной формы обслуживания		6-7
3	Путь (пути) движения внутри здания (в т.ч. пути эвакуации)	Технические решения невозможны - организация альтернативной формы обслуживания		8-14
4	Зона целевого назначения здания (целевого посещения объекта)	Технические решения невозможны - организация альтернативной формы обслуживания		16-18
5	Санитарно-гигиенические помещения	Технические решения невозможны - организация альтернативной формы обслуживания		19-22
6	Система информации и связи (на всех зонах)	Индивидуальное решение с ТСР		22-25
7	Пути движения к объекту (от остановки транспорта)	КР		

* Указывается: ДП-В - доступно полностью всем; ДП-И (К, О, С, Г, У) - доступно полностью избирательно (указать категории инвалидов); ДЧ-В - доступно частично всем; ДЧ-И (К, О, С, Г, У) - доступно частично избирательно (указать категории инвалидов); ДУ - доступно условно, ВНД - недоступно

3.5. ИТОГОВОЕ ЗАКЛЮЧЕНИЕ о состоянии доступности ОСИ: **ДУ.**

Центральный вход в здание не соответствует нормам доступности маломобильных групп населения: не оборудован надлежащими поручнями и пандусом, нет кнопки вызова помощника.

Место для парковки автотранспортных средств инвалидов не обозначено специальным знаком.

Санитарно-гигиенические помещения не соответствуют нормам инвалидов и маломобильных групп (не оборудовано поручнями, штангой). Визуальные, акустические средства и устройства информации отсутствуют.



4.Управленческое решение (проект)

4.1. Рекомендации по адаптации основных структурных элементов объекта:

№ п/п	Основные структурно-функциональные зоны объекта	Рекомендации по адаптации объекта (вид работы)*
1	Территория, прилегающая к зданию (участок)	ТР
2	Вход (входы) в здание	Технические решения невозможны - организация альтернативной формы обслуживания
3	Путь (пути) движения внутри здания (в т.ч. пути эвакуации)	Технические решения невозможны - организация альтернативной формы обслуживания
4	Зона целевого назначения здания (целевого посещения объекта)	Технические решения невозможны - организация альтернативной формы обслуживания
5	Санитарно-гигиенические помещения	Технические решения невозможны - организация альтернативной формы обслуживания
6	Система информации на объекте (на всех зонах)	Индивидуальное решение с ТСР
7	Пути движения к объекту (от остановки транспорта)	КР
8.	Все зоны и участки	ТР

*- указывается один из вариантов (видов работ): не нуждается; ремонт (текущий, капитальный); индивидуальное решение с ТСР; технические решения невозможны - организация альтернативной формы обслуживания

4.2. Период проведения работ **по мере поступления денежных средств**.
в рамках исполнения **плана**.

4.3 Ожидаемый результат (по состоянию доступности) после выполнения работ по адаптации **ДУ**.

Оценка результата исполнения программы, плана (по состоянию доступности)

4.4. Для принятия решения требуется, не требуется (нужное подчеркнуть): **не требуется**.

4.4.1. согласование на Комиссии не требуется

(наименование Комиссии по координации деятельности в сфере обеспечения доступной среды жизнедеятельности для инвалидов и других МГН)

4.4.2. согласование работ с надзорными органами (в сфере проектирования и строительства, архитектуры, охраны памятников, другое - указать)

не требуется

4.4.3. техническая экспертиза; разработка проектно-сметной документации; **требуется**.

4.4.4. согласование с вышестоящей организацией (собственником объекта); **не требуется**.

4.4.5. согласование с общественными организациями инвалидов; **требуется**.

4.4.6. другое _____

Имеется заключение уполномоченной организации о состоянии доступности объекта (наименование документа и выдавшей его организации, дата), прилагается

не имеется

4.7. Информация может быть размещена (обновлена) на Карте доступности субъекта Российской Федерации

нет

(наименование сайта, портала)



5. Особые отметки

Приложения:

Результаты обследования:

1. Территории, прилегающей к объекту на _____ л.
2. Входа (входов) в здание на _____ л.
3. Путей движения в здании на _____ л.
4. Зоны целевого назначения объекта на _____ л.
5. Санитарно-гигиенических помещений на _____ л.
6. Системы информации (и связи) на объекте на _____ л.

Результаты фотофиксации на объекте _____ на _____ л.
Поэтажные планы, паспорт БТИ _____ на _____ л.
Другое (в том числе дополнительная информация о путях движения к объекту) _____

Руководитель
рабочей группы Заведующий МБДОУ д/с № 25 Е.К. Краснокутская
(Должность, Ф.И.О.)



Члены рабочей группы:

Делопроизводитель Е.С. Егорова
(Должность, Ф.И.О.)

(Подпись)

Заместитель заведующего по ХР А.В. Бордюжа
(Должность, Ф.И.О.)

(Подпись)

В том числе:
представители общественных
организаций инвалидов

Председатель ТГООРДИИД «Мы есть» О.И. Гордиенко
(Должность, Ф.И.О.)

(Подпись)

Председатель МО ВОС С.Н. Смирнов
(Должность, Ф.И.О.)

(Подпись)

Председатель МО ВОГ Л.Н. Кузьмина
(Должность, Ф.И.О.)

(Подпись)

Управленческое решение согласовано "___" _____ 20__ г. (протокол N___)
Комиссией (название) _____



I Результаты обследования:

1. Территории, прилегающей к зданию (участка)

**Муниципальное бюджетное дошкольное образовательное учреждение «Детский сад №25»
347923, Ростовская область, г. Таганрог, ул. Инструментальная, 42-а**

Наименование объекта, адрес

№ п/п	Наименование функционально-планировочного элемента	Наличие элемента			Выявленные нарушения и замечания		Работы по адаптации объектов	
		есть/нет	№ на плане	№ фото	Содержание	Значимо для инвалида (категория)	Содержание	Виды работ
1.1	Вход (входы) на территорию	есть	–	№ 1-5	Отсутствует визуальная информация	К.О,С,Г,У	Установить указатели движения, звонок	ТР
1.2	Путь (пути) движения на территории	есть	–	№ 1-5	Отсутствует визуальная информация на пути следования к объекту	К.О,С,Г,У	Установить информационные указатели на пути следования к объекту	ТР
1.3	Лестница (наружная)	нет	–	–	–	–	–	–
1.4	Пандус (наружный)	нет	–	–	–	–	–	–
1.5	Автостоянка и парковка	нет	–	–	Отсутствует специально отведенная площадка для остановки специализированного транспорта инвалидов	К.О,С,Г,У	–	–
	ОБЩИЕ требования к зоне			№ 1-5	Не адаптировано для МГН	К.О,С,Г,У	Адаптировать для МГН	ТР

II Заключение по зоне:

Наименование структурно-функциональной зоны	Состояние доступности* (к пункту 3.4 Акта обследования ОСИ)	Приложение		Рекомендации по адаптации (вид работы)** к пункту 4.1 Акта обследования ОСИ
		№ на плане	№ фото	
Территория, прилегающая к зданию (участок)	«ДУ»		№ 1-5	ТР

* указывается: ДП-В - доступно полностью всем; ДП-И (К, О, С, Г, У) - доступно полностью избирательно (указать категории инвалидов); ДЧ-В - доступно частично всем; ДЧ-И (К, О, С, Г, У) - доступно избирательно (указать категории инвалидов);
Передан через Диадок 02.10.2023 16:35 GMT+03:00
6128dfec-c490-4209-8773-91a01fb4831a
Страница 10 из 37



доступно частично избирательно (указать категории инвалидов); ДУ - доступно условно, ВНД - недоступно

** указывается один из вариантов: не нуждается; ремонт (текущий, капитальный); индивидуальное решение с ТСП; технические решения невозможны - организация альтернативной формы обслуживания

Комментарий к заключению: _____



I Результаты обследования:
2. Входа (входов) в здание
Муниципальное бюджетное дошкольное образовательное учреждение «Детский сад №25»
347923, Ростовская область, г. Таганрог, ул. Инструментальная, 42-а.
Наименование объекта, адрес

№ п/п	Наименование функционально-планировочного элемента	Наличие элемента			Выявленные нарушения и замечания		Работы по адаптации объектов	
		есть/нет	№ на плане	№ фото	Содержание	Значимо для инвалида (категория)	Содержание	Виды работ
2.1	Лестница (наружная)	есть	–	–	–	–	–	–
2.2	Пандус (наружный)	нет	–	–	Отсутствует	К,О	Установить пандус	ТР
2.3	Входная площадка (перед дверью)	есть	–	№ 6-7	Отсутствие визуальных и тактильных знаков	К, О, С, Г, У	Установить визуальные и тактильные знаки	ТР
2.4	Дверь (входная)	есть	–	№ 6,7	Отсутствуют приборы для открывания и закрывания дверей	К, О, С, Г, У	Установка приборов для открывания и закрывания дверей	ТР.
2.5	Тамбур	есть	–	№ 9,12	Отсутствуют поручни, есть порог	К, О, С, Г, У	Установка поручней, нет возможность и для разворота коляски	ТР
	ОБЩИЕ требования к зоне	есть		№ 6-7, № 9,12	Не адаптирован о для МГН	К, О, С, Г, У	Адаптировать для МГН	ТР

II Заключение по зоне:

Наименование структурно-функциональной зоны	Состояние доступности* (к пункту 3.4 Акта обследования ОСИ)	Приложение		Рекомендации по адаптации (вид работы)** к пункту 4.1 Акта обследования ОСИ
		№ на плане	№ фото	
Вход(входы) в здание	«ДУ»		№ 6-7 № 9-12	Технические решения невозможны

* указывается: ДП-В - доступно полностью всем; ДП-И (К, О, С, Г, У) - доступно полностью избирательно (указать категории инвалидов); ДЧ-В - доступно частично



доступно частично избирательно (указать категории инвалидов); ДУ - доступно условно, ВНД - недоступно

** указывается один из вариантов: не нуждается; ремонт (текущий, капитальный); индивидуальное решение с ТСП; технические решения невозможны - организация альтернативной формы обслуживания

Комментарий к заключению: _____



I Результаты обследования:

3. Пути (путей) движения внутри здания (в т.ч. путей эвакуации)

**Муниципальное бюджетное дошкольное образовательное учреждение «Детский сад №25»
347923, Ростовская область, г. Таганрог, ул. Инструментальная, 42-а
Наименование объекта, адрес**

№ п/п	Наименование функционально-планировочного элемента	Наличие элемента			Выявленные нарушения и замечания		Работы по адаптации объектов	
		есть/нет	№ на плане	№ фото	Содержание	Значимо для инвалида (категория)	Содержание	Виды работ
3.1	Коридор (вестибюль, зона ожидания, галерея, балкон)	есть	–	№ 8,13	Отсутствие визуальных и тактильных знаков	К, О, С, Г, У	Установка визуальных и тактильных знаков	ТР
3.2	Лестница (внутри здания)	есть	–	№ 9-12	Отсутствуют тактильные знаки	К, О, С, Г, У	Установка тактильных знаков	ТР
3.3	Пандус (внутри здания)	нет	–	–	Отсутствует	К,О,С	Приобрести лестничный подъемник	Индивидуальные решения с ТСР
3.4	Лифт пассажирский (или подъемник)	нет	–	–	Отсутствует	–	–	Технические решения невозможны
3.5	Дверь	да	–	№ 9,13	Наличие порожка, отсутствие визуальных и тактильных знаков	К, О, С, Г, У	Ликвидация порожка, установка визуальных и тактильных знаков	ТР
3.6	Пути эвакуации (в т.ч. зоны безопасности)	есть	–	№ 14,15	Наличие ступеней, отсутствие поручней, отсутствие визуальных и тактильных знаков	К, О, С, Г, У	Наличие съемного пандуса, установка поручней, тактильных и визуальных знаков	ТР



	ОБЩИЕ требования к зоне	есть		№ 8-15	Не адаптирован а для МГН	К, О, С, Г, У	Адаптиров ать для МГН	ТР
--	-------------------------	------	--	--------	--------------------------	---------------	-----------------------	----

II Заключение по зоне:

Наименование структурно-функциональной зоны	Состояние доступности* (к пункту 3.4 Акта обследования ОСИ)	Приложение		Рекомендации по адаптации (вид работы)** к пункту 4.1 Акта обследования ОСИ
		№ на плане	№ фото	
Пути (путей) движения внутри здания (в т.ч. путей эвакуации)	«ДУ»		№ 8-15	ТР, индивидуальное решение с ТСР, технические решения невозможны

* указывается: ДП-В - доступно полностью всем; ДП-И (К, О, С, Г, У) - доступно полностью избирательно (указать категории инвалидов); ДЧ-В - доступно частично всем; ДЧ-И (К, О, С, Г, У) - доступно частично избирательно (указать категории инвалидов); ДУ - доступно условно, ВНД - недоступно

** указывается один из вариантов: не нуждается; ремонт (текущий, капитальный); индивидуальное решение с ТСР; технические решения невозможны - организация альтернативной формы обслуживания

Комментарий к заключению: _____



I Результаты обследования:

4. Зоны целевого назначения здания (целевого посещения объекта)

Вариант I - зона обслуживания инвалидов .

Муниципальное бюджетное дошкольное образовательное учреждение «Детский сад №25»

347923, Ростовская область, г. Таганрог, ул. Инструментальная, 42-а

Наименование объекта, адрес

№ п/п	Наименование функционально-планировочного элемента	Наличие элемента			Выявленные нарушения и замечания		Работы по адаптации объектов	
		есть/нет	№ на плане	№ фото	Содержание	Значимо для инвалида (категория)	Содержание	Виды работ
4.1	Кабинетная форма обслуживания	есть	-	№ 16-17	Отсутствие визуальных и тактильных знаков Отсутствие возможности увеличить дверные проемы, есть пороги	К, О, С, Г, У	Установка визуальных и тактильных знаков, устранить пороги	ТР
4.2	Зальная форма обслуживания	есть	-	№ 18	Отсутствие визуальных и тактильных знаков	К, О, С, Г, У	Установка визуальных и тактильных знаков	ТР, индивидуальные решения с ТСР
4.3	Прилавочная форма обслуживания	нет	-	-	-	-	-	-
4.4	Форма обслуживания с перемещением по маршруту	есть	-	№ 14.15	Дефекты напольного покрытия, отсутствие визуальных и тактильных знаков	К, О, С, Г, У	Замена напольного покрытия, установка визуальных и тактильных знаков	ТР
4.5	Кабина индивидуального обслуживания	нет	-	-	-	-	-	-
	ОБЩИЕ требования к зоне	есть		№ 14-18	Не адаптирована для МГН	К, О, С, Г, У	Адаптировать для МГН	ТР



II Заключение по зоне:

Наименование структурно-функциональной зоны	Состояние доступности* (к пункту 3.4 Акта обследования ОСИ)	Приложение		Рекомендации по адаптации (вид работы)** к пункту 4.1 Акта обследования ОСИ
		№ на плане	№ фото	
Зоны целевого назначения здания (целевого посещения объекта) Вариант I – зона обслуживания инвалидов	«ДУ»		№ 14-18	ТР, индивидуальные решения с ТСП

* указывается: ДП-В - доступно полностью всем; ДП-И (К, О, С, Г, У) - доступно полностью избирательно (указать категории инвалидов); ДЧ-В - доступно частично всем; ДЧ-И (К, О, С, Г, У) - доступно частично избирательно (указать категории инвалидов); ДУ - доступно условно, ВНД - недоступно

**указывается один из вариантов: не нуждается; ремонт (текущий, капитальный); индивидуальное решение с ТСП; технические решения невозможны - организация альтернативной формы обслуживания

Комментарий к заключению: _____



I Результаты обследования:

**4. Зоны целевого назначения здания (целевого посещения объекта)
Муниципальное бюджетное дошкольное образовательное учреждение «Детский сад №25»
347923, Ростовская область, г. Таганрог, ул. Инструментальная, 42-а
Наименование объекта, адрес**

Вариант II - места приложения труда

Наименование функционально-планировочного элемента	Наличие элемента			Выявленные нарушения и замечания		Работы по адаптации объектов	
	есть/нет	№ на плане	№ фото	Содержание	Значимо для инвалида (категория)	Содержание	Виды работ
Место приложения труда	нет	—	—	—	—	—	—

II Заключение по зоне:

Наименование структурно-функциональной зоны	Состояние доступности* (к пункту 3.4 Акта обследования ОСИ)	Приложение		Рекомендации по адаптации (вид работы)** к пункту 4.1 Акта обследования ОСИ
		№ на плане	№ фото	
Зоны целевого назначения здания (целевого посещения объекта) Вариант II – места приложения труда	—	—	—	—

* указывается: ДП-В - доступно полностью всем; ДП-И (К, О, С, Г, У) - доступно полностью избирательно (указать категории инвалидов); ДЧ-В - доступно частично всем; ДЧ-И (К, О, С, Г, У) - доступно частично избирательно (указать категории инвалидов); ДУ - доступно условно, ВНД - недоступно

** указывается один из вариантов: не нуждается; ремонт (текущий, капитальный); индивидуальное решение с ТСР; технические решения невозможны - организация альтернативной формы обслуживания

Комментарий к заключению: _____



I Результаты обследования:

4. Зоны целевого назначения здания (целевого посещения объекта)

**Муниципальное бюджетное дошкольное образовательное учреждение «Детский сад №25»
347923, Ростовская область, г. Таганрог, ул. Инструментальная, 42-а**

Наименование объекта, адрес

Вариант III - жилые помещения

Наименование функционально-планировочного элемента	Наличие элемента			Выявленные нарушения и замечания		Работы по адаптации объектов	
	есть/нет	№ на плане	№ фото	Содержание	Значимо для инвалида (категория)	Содержание	Виды работ
Жилые помещения	нет	-	-	-	-	-	-

II Заключение по зоне:

Наименование структурно-функциональной зоны	Состояние доступности* (к пункту 3.4 Акта обследования ОСИ)	Приложение		Рекомендации по адаптации (вид работы)** к пункту 4.1 Акта обследования ОСИ
		№ на плане	№ фото	
Зоны целевого назначения здания (целевого посещения объекта) Вариант III – жилые помещения	-	-	-	-

* указывается: ДП-В - доступно полностью всем; ДП-И (К, О, С, Г, У) - доступно полностью избирательно (указать категории инвалидов); ДЧ-В - доступно частично всем; ДЧ-И (К, О, С, Г, У) - доступно частично избирательно (указать категории инвалидов); ДУ - доступно условно, ВНД - недоступно

** указывается один из вариантов: не нуждается; ремонт (текущий, капитальный); индивидуальное решение с ТСР; технические решения невозможны - организация альтернативной формы обслуживания

Комментарий к заключению: _____



I Результаты обследования:

5. Санитарно-гигиенических помещений

**Муниципальное бюджетное дошкольное образовательное учреждение «Детский сад №25»
347923, Ростовская область, г. Таганрог, ул. Инструментальная, 42-а
Наименование объекта, адрес**

№ п/п	Наименование функционально-планировочного элемента	Наличие элемента			Выявленные нарушения и замечания		Работы по адаптации объектов	
		есть/нет	№ на плане	№ фото	Содержание	Значимо для инвалида (категория)	Содержание	Виды работ
5.1	Туалетная комната	есть	—	№ 19-21	Не соответствует стандарту: входная дверь, габариты помещения, расположение сантехники, отсутствуют крючки для одежды, костылей. Отсутствует кнопка экстренного вызова.	К, О, С, Г, У	Установить крючки для одежды, костылей. Установить кнопку экстренного вызова	ТР
5.2	Душевая/ ванная комната	есть	—	№ 22	Не соответствует стандарту: входная дверь, габариты помещения, расположение сантехники, отсутствуют крючки для одежды, костылей. Отсутствует кнопка экстренного вызова.	К, О, С, Г, У	Установить крючки для одежды, костылей. Установить кнопку экстренного вызова	ТР
5.3	Бытовая комната (гардеробная)	есть	—	№ 16	—	—	—	—
	ОБЩИЕ требования к зоне	нет		№ 16, 19-22	Не адаптирована для МГН	К, О, С, Г, У	Адаптировать для МГН	ТР, технические решения невозможны



II Заключение по зоне:

Наименование структурно-функциональной зоны	Состояние доступности* (к пункту 3.4 Акта обследования ОСИ)	Приложение		Рекомендации по адаптации (вид работы)** к пункту 4.1 Акта обследования ОСИ
		№ на плане	№ фото	
Санитарно-гигиенические помещения	«ВНД»		№ 16,19-22	ТР, технические решения невозможны – организация альтернативной формы обслуживания

* указывается: ДП-В - доступно полностью всем; ДП-И (К, О, С, Г, У) - доступно полностью избирательно (указать категории инвалидов); ДЧ-В - доступно частично всем; ДЧ-И (К, О, С, Г, У) - доступно частично избирательно (указать категории инвалидов); ДУ - доступно условно, ВНД - недоступно

**указывается один из вариантов: не нуждается; ремонт (текущий, капитальный); индивидуальное решение с ТСП; технические решения невозможны - организация альтернативной формы обслуживания

Комментарий к заключению: _____



I Результаты обследования:
6. Системы информации на объекте
Муниципальное бюджетное дошкольное образовательное учреждение «Детский сад №25»
Наименование объекта, адрес

№ п/п	Наименование функционально-планировочного элемента	Наличие элемента			Выявленные нарушения и замечания		Работы по адаптации объектов	
		есть/нет	№ на плане	№ фото	Содержание	Значимо для инвалида (категория)	Содержание	Виды работ
6.1	Визуальные средства	нет	–	–	Отсутствуют	К, О, С, Г, У	–	ТР
6.2	Акустические средства	нет	–	–	Отсутствуют	С	Установка кнопки вызова (домофона)	ТР
6.3	Тактильные средства	есть	–	№ 25,26		С	Перед входом здание и внутри расположены мнемосхемы	ТР
	ОБЩИЕ требования к зоне				Не адаптирована для МГН	К, О, С, Г, У	Адаптировать для МГН	ТР

II Заключение по зоне:

Наименование структурно-функциональной зоны	Состояние доступности* (к пункту 3.4 Акта обследования ОСИ)	Приложение		Рекомендации по адаптации (вид работы)** к пункту 4.1 Акта обследования ОСИ
		№ на плане	№ фото	
Система информации на объекте	«ДУ»	–	№ 22-25	ТР

* указывается: ДП-В - доступно полностью всем; ДП-И (К, О, С, Г, У) - доступно полностью избирательно (указать категории инвалидов); ДЧ-В - доступно частично всем; ДЧ-И (К, О, С, Г, У) - доступно частично избирательно (указать категории инвалидов); ДУ - доступно условно, ВНД - недоступно

**указывается один из вариантов: не нуждается; ремонт (текущий, капитальный); индивидуальное решение с ТСП; технические решения невозможны - организация альтернативной формы обслуживания

Комментарий к заключению: _____



Фото № 1



Фото № 2



Фото № 3



Фото № 4



Фото № 5

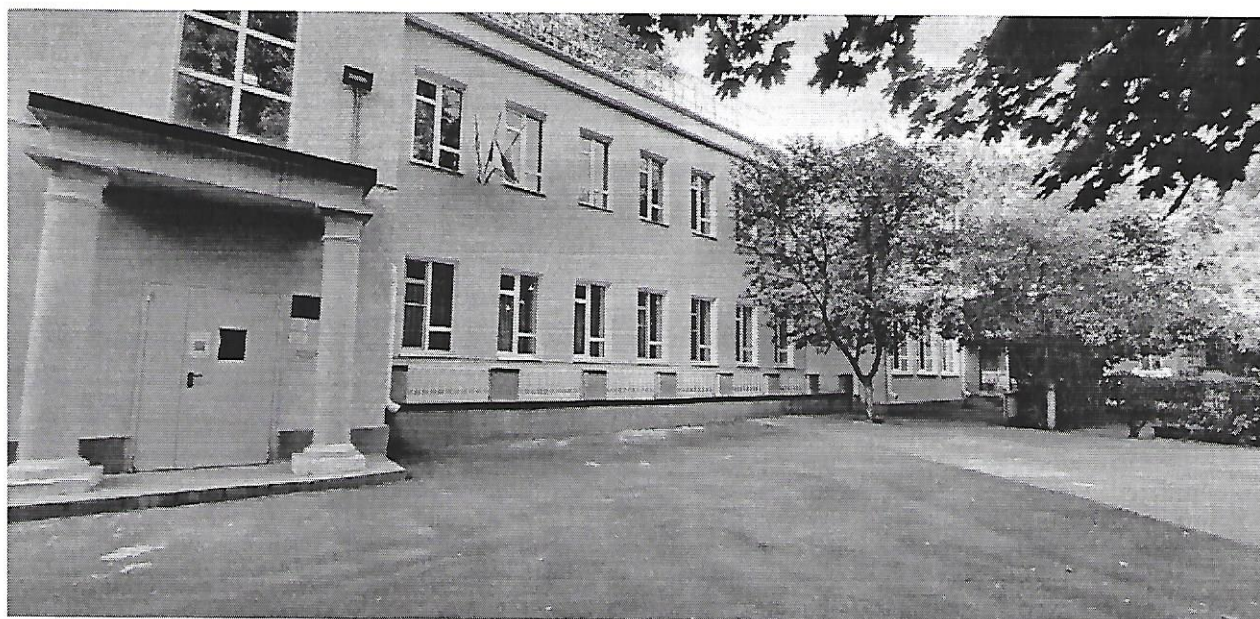

Входы в здание

Фото № 6

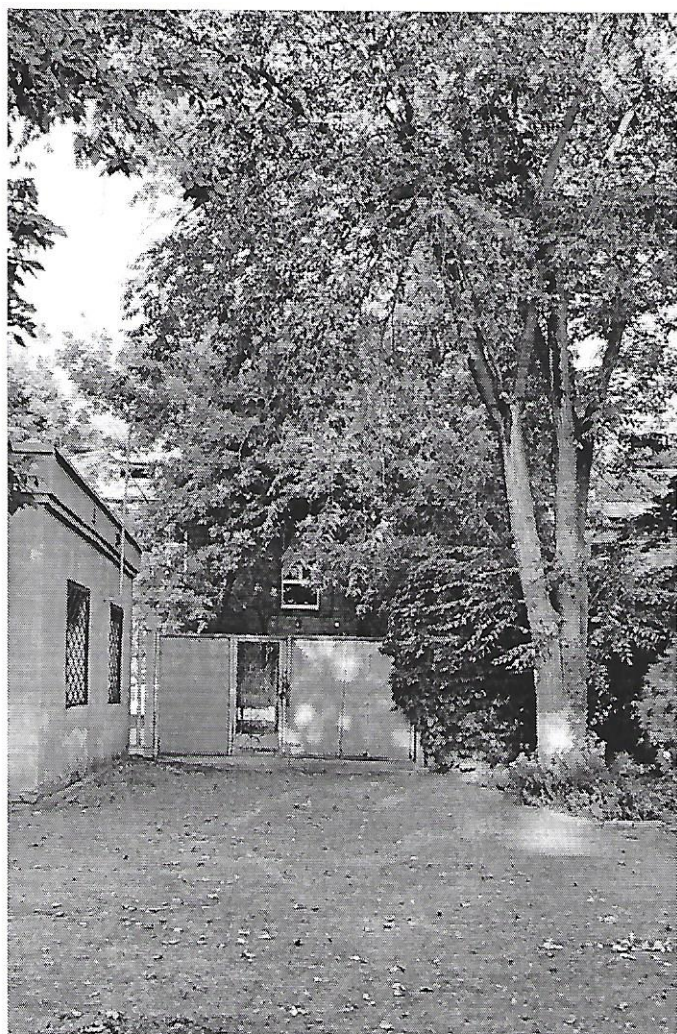

Фото № 7



Пути движения внутри здания

Фото № 8

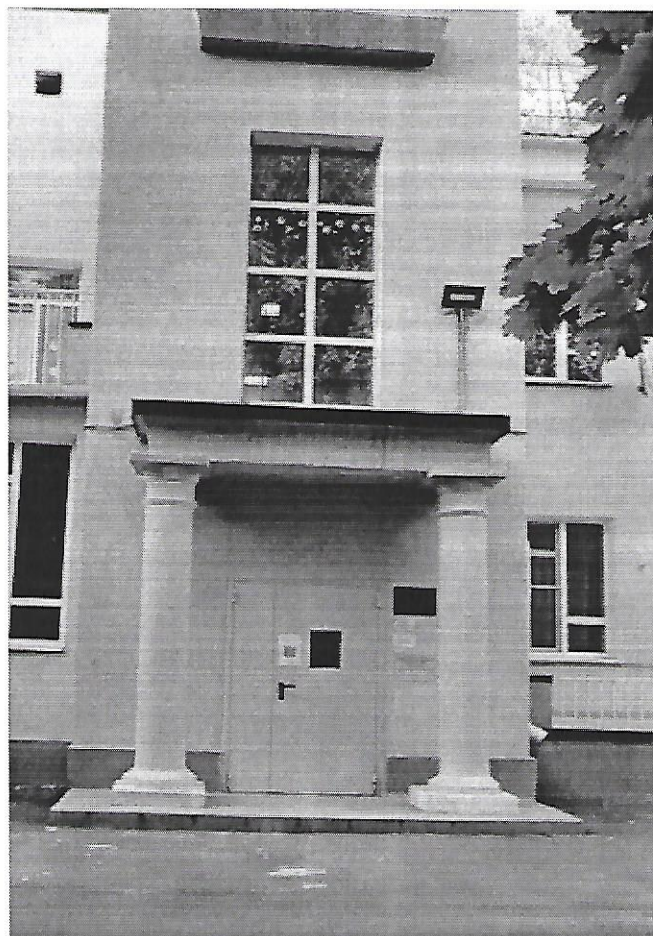
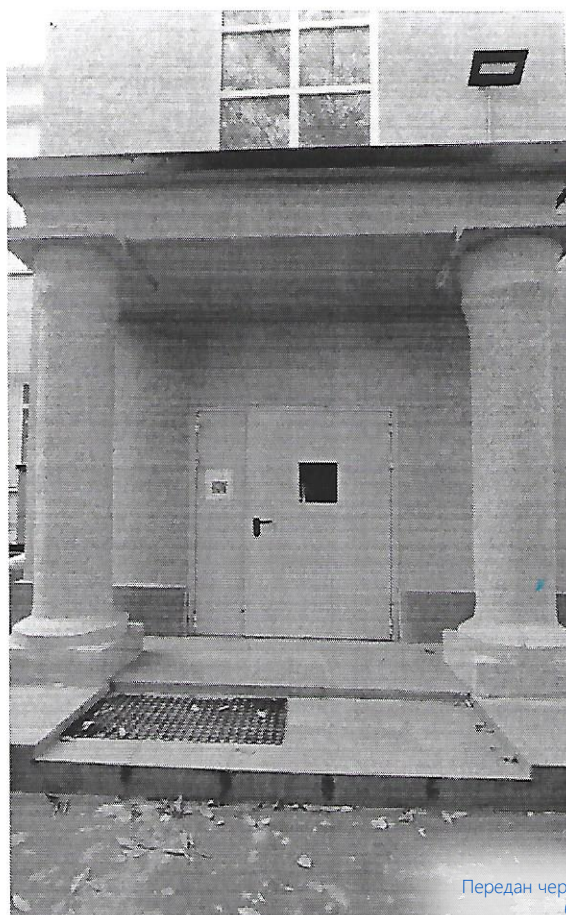

Фото № 9



Фото №10

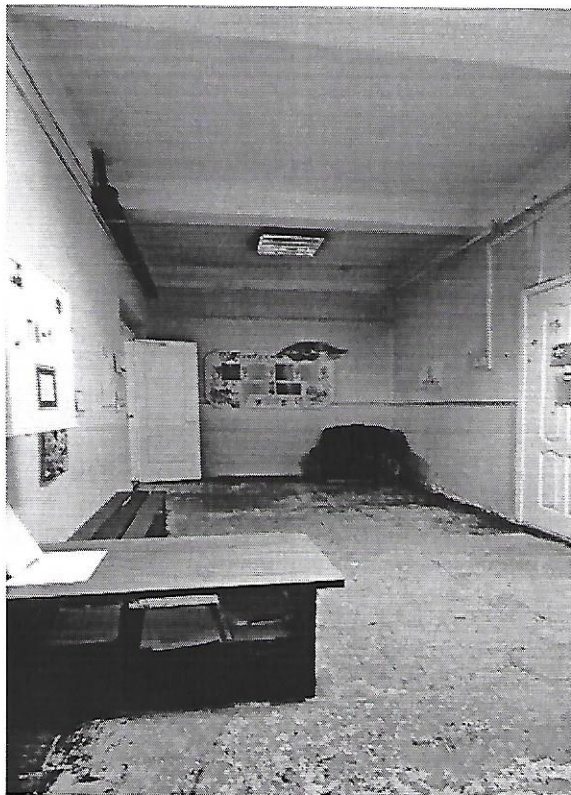

Фото № 11



Фото № 12



Фото № 13

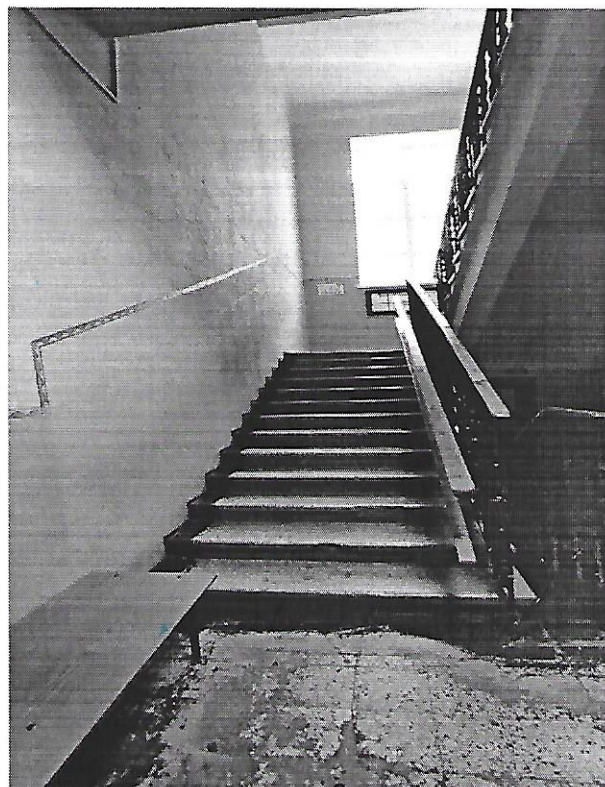

Фото № 14

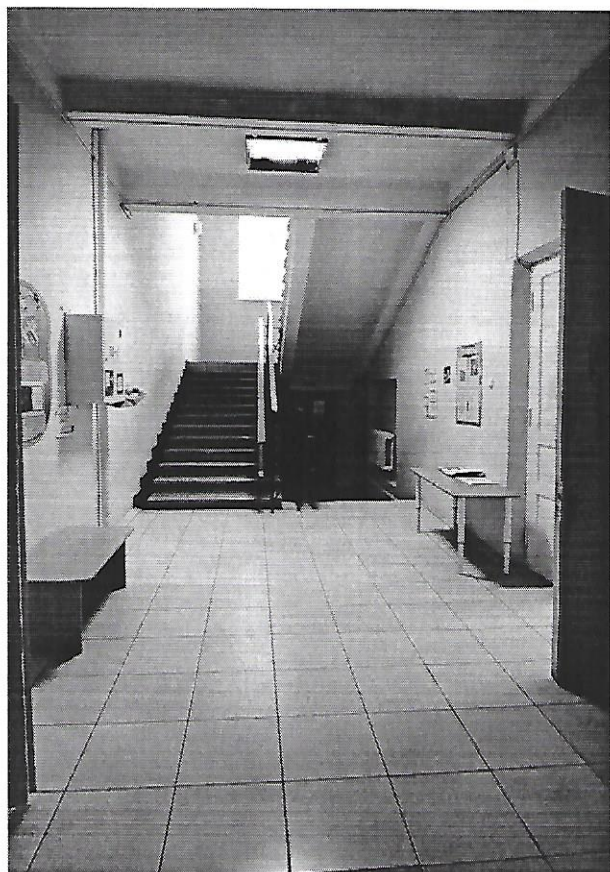

Фото № 15

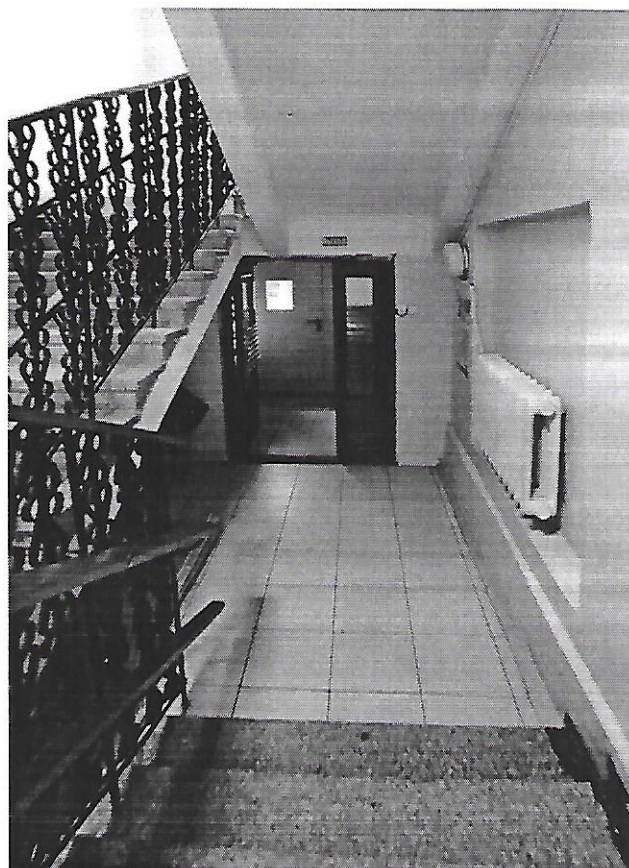

Зоны целевого назначения

Фото № 16



Фото № 17





Фото № 19



Фото № 20



Фото № 21



Фото № 22

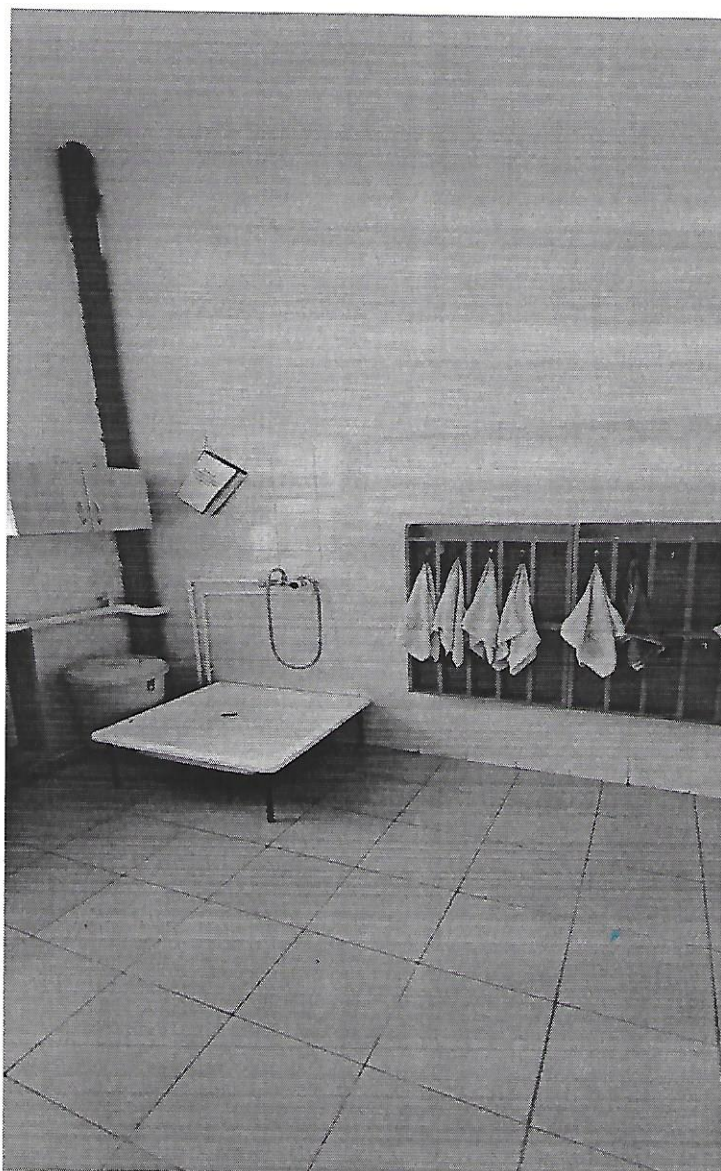

Пожарная сигнализация

Фото № 23

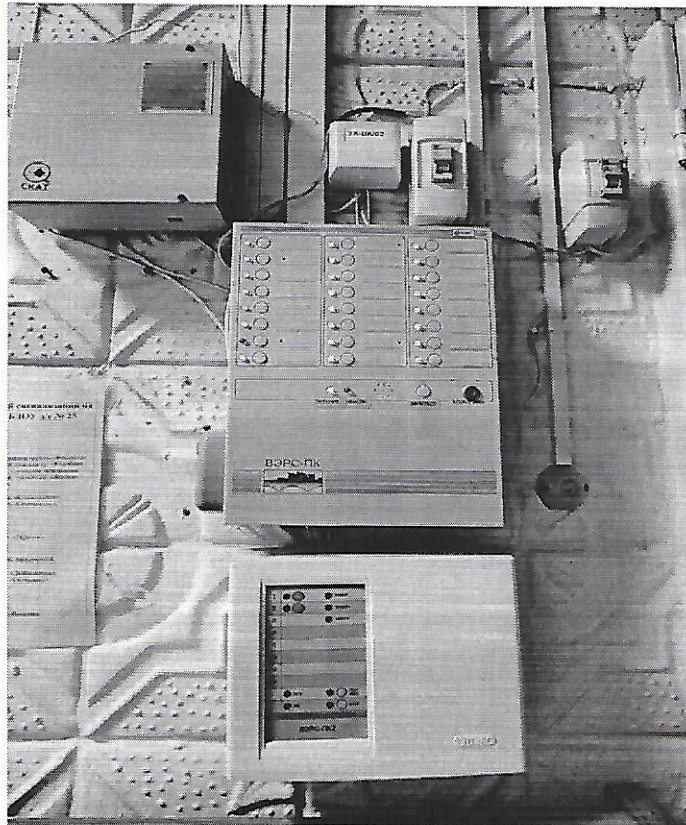

Кнопка КТС

Фото № 24

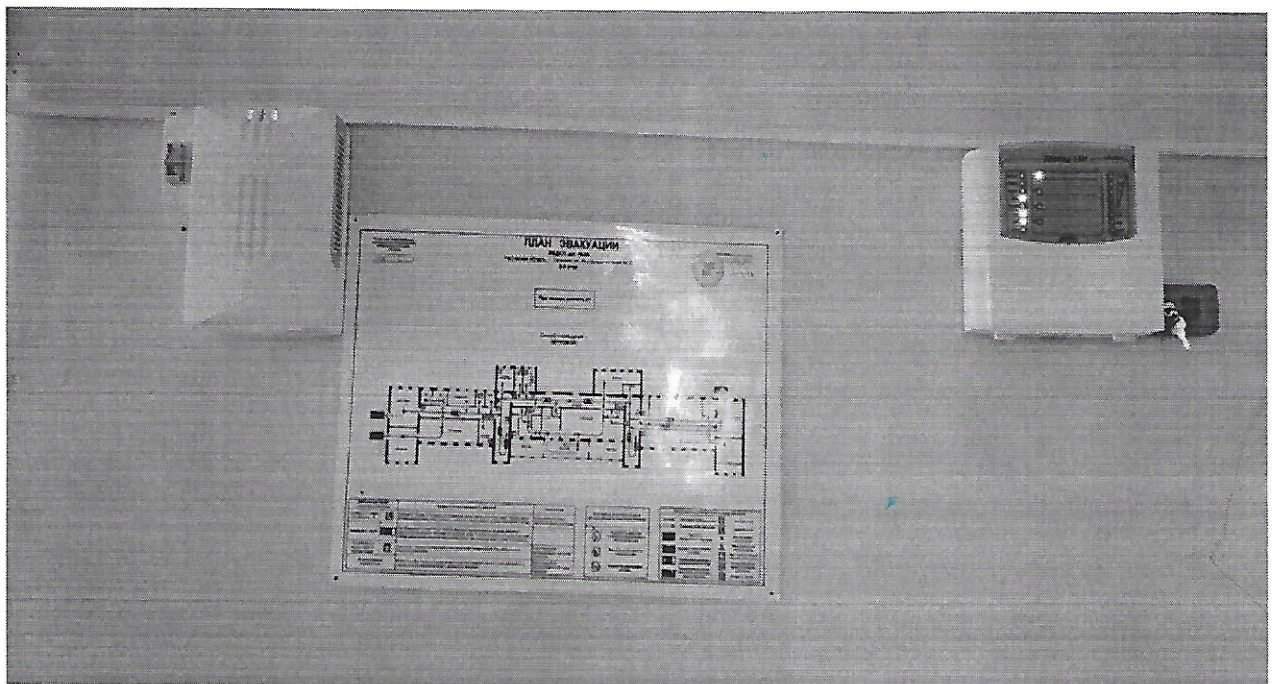

Тактильные мнемосхемы

Фото № 25



Фото № 26

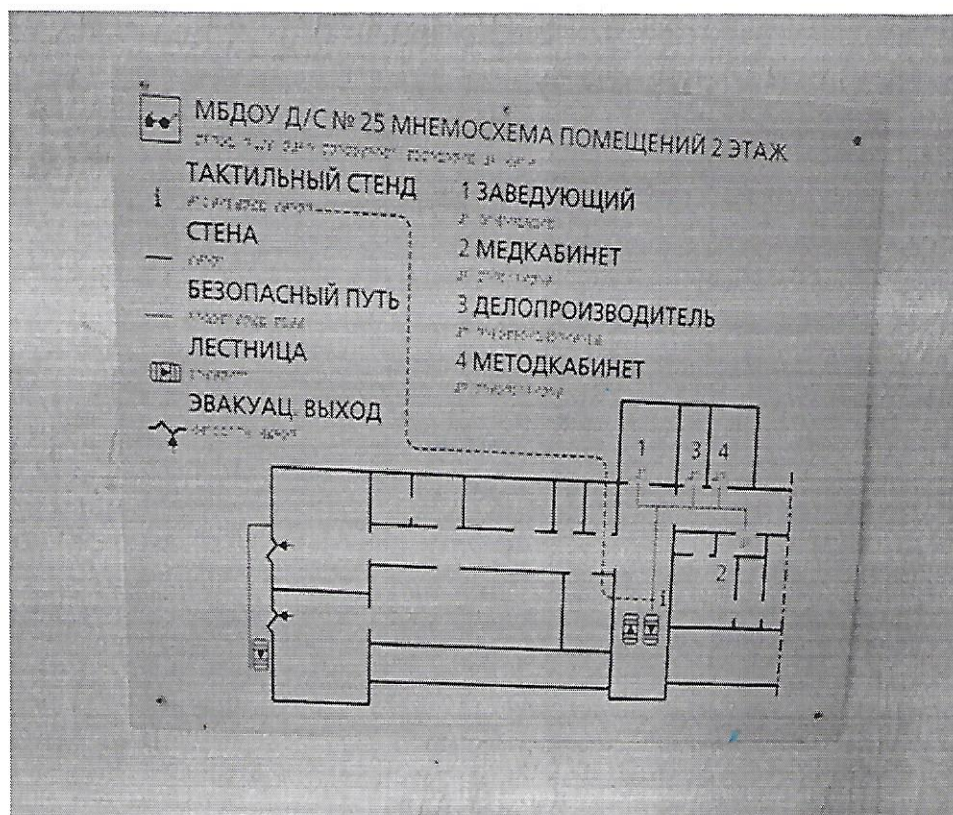

ПЛАН ЭВАКУАЦИИ

ИЗДОВОУ № 025
 Ростовская область, г. Таганрог, ул. Инструментальная, 42 А
 1-6 этаж

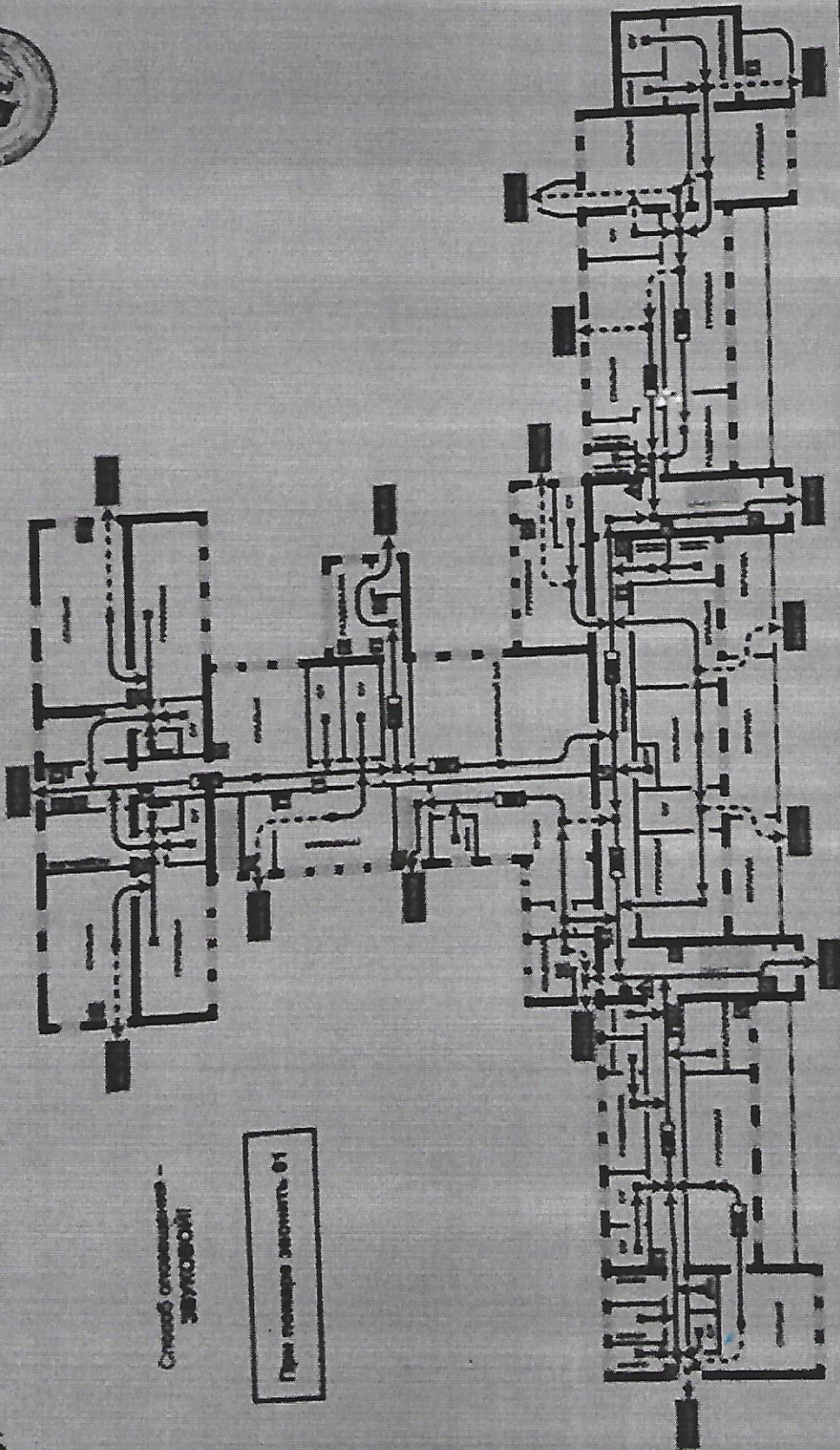

Служба оповещения –
 звуковой

План эвакуации по объекту

В помещениях Вашей организации запрещается:

- Загромождать коридоры и вестибюли предметами и оборудованием.
- Загромождать лестничные марши.
- Загромождать выходы.
- Загромождать эвакуационные маршруты.
- Загромождать эвакуационные пути.

Элементы	Назначение
1	Ступенчатые (лестничные) выходы эвакуационный маршрут
2	Эвакуационный маршрут
3	Эвакуационный маршрут

Символы с пояснением их видов назначения:

- Символы выходов
- Символы запрета
- Символы запрета
- Символы запрета
- Символы запрета
- Символы запрета
- Символы запрета
- Символы запрета



ПЛАН ЭВАКУАЦИИ

МБДОУ д/с №26

Ростовская область, г. Таганрог, ул. Инструментальная, 42 А,
2-й этаж



Таблица Г.Р.

При пожаре звонить 01

Способ оповещения –
ЗВУКОВОЙ

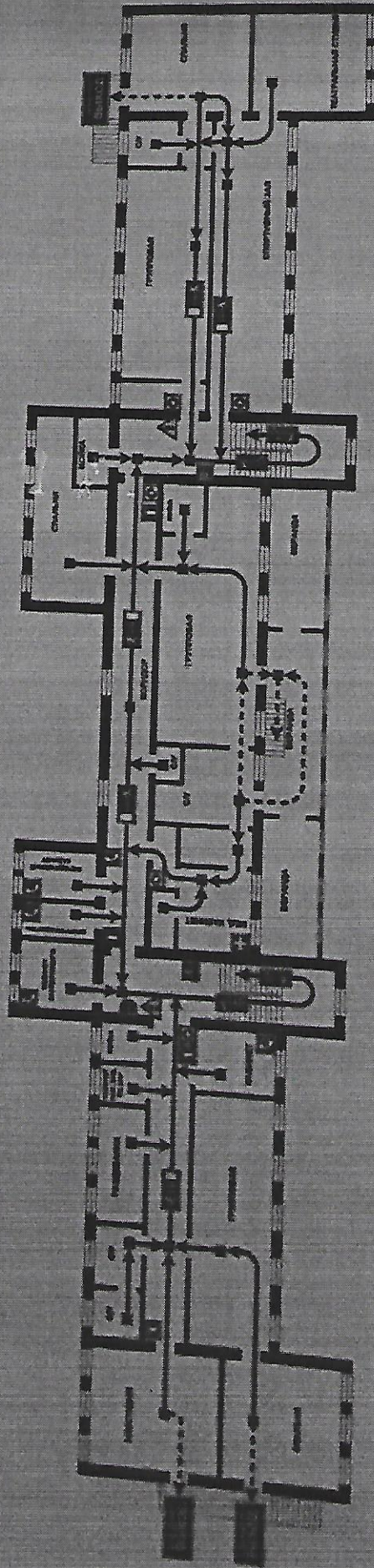

Место	Действия в чрезвычайной ситуации	Необходимость
Спальня	Соблюдать правила пожарной безопасности, не паниковать, не использовать лифты, не пользоваться электронагревательными приборами, не курить, не использовать открытый огонь.	Соблюдать правила пожарной безопасности, не паниковать, не использовать лифты, не пользоваться электронагревательными приборами, не курить, не использовать открытый огонь.
Туалет	При обнаружении запаха дыма или огня немедленно сообщить о пожаре, не пользоваться лифтами, не курить, не использовать открытый огонь.	Соблюдать правила пожарной безопасности, не паниковать, не использовать лифты, не пользоваться электронагревательными приборами, не курить, не использовать открытый огонь.
Кухня	При обнаружении запаха дыма или огня немедленно сообщить о пожаре, не пользоваться лифтами, не курить, не использовать открытый огонь.	Соблюдать правила пожарной безопасности, не паниковать, не использовать лифты, не пользоваться электронагревательными приборами, не курить, не использовать открытый огонь.
Детская	При обнаружении запаха дыма или огня немедленно сообщить о пожаре, не пользоваться лифтами, не курить, не использовать открытый огонь.	Соблюдать правила пожарной безопасности, не паниковать, не использовать лифты, не пользоваться электронагревательными приборами, не курить, не использовать открытый огонь.
Музыкальный зал	При обнаружении запаха дыма или огня немедленно сообщить о пожаре, не пользоваться лифтами, не курить, не использовать открытый огонь.	Соблюдать правила пожарной безопасности, не паниковать, не использовать лифты, не пользоваться электронагревательными приборами, не курить, не использовать открытый огонь.
Танцевальный зал	При обнаружении запаха дыма или огня немедленно сообщить о пожаре, не пользоваться лифтами, не курить, не использовать открытый огонь.	Соблюдать правила пожарной безопасности, не паниковать, не использовать лифты, не пользоваться электронагревательными приборами, не курить, не использовать открытый огонь.

Способ оповещения	Средства оповещения
Звонком	Звонки
Сиреной	Сирены
Громкоговорителем	Громкоговорители
Световыми приборами	Световые приборы
Средствами индивидуальной связи	Средства индивидуальной связи

Средства оповещения	Средства оповещения
Звонком	Звонки
Сиреной	Сирены
Громкоговорителем	Громкоговорители
Световыми приборами	Световые приборы
Средствами индивидуальной связи	Средства индивидуальной связи



СИТУАЦИОННЫЙ ПЛАН

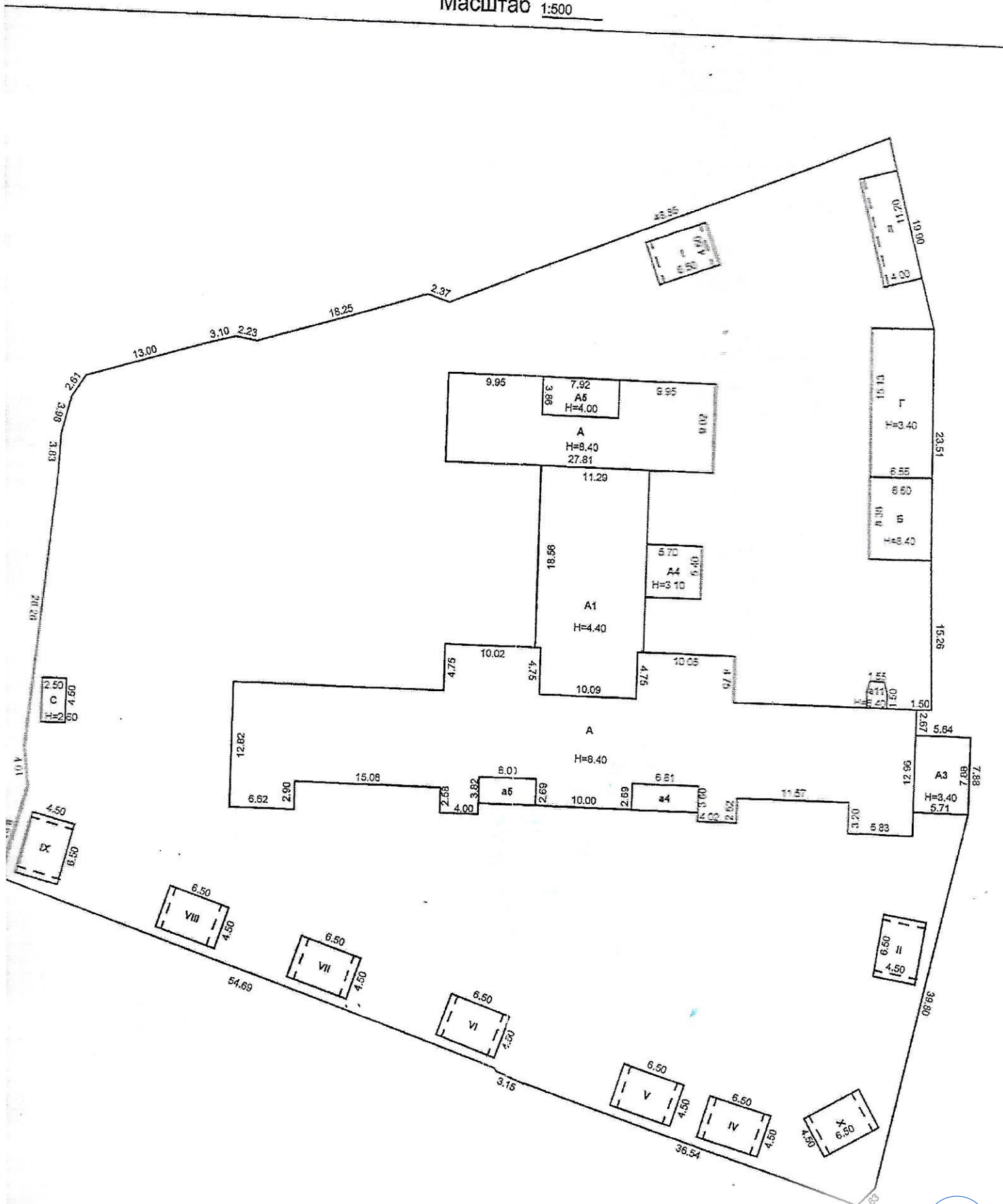

ул. Инструментальная, 42-а

Масштаб 1:500





Документ подписан и передан через оператора ЭДО АО «ПФ «СКБ Контур»

	Организация, сотрудник	Доверенность: рег. номер, период действия и статус	Сертификат: серийный номер, период действия	Дата и время подписания
Подписи отправителя:	 МУНИЦИПАЛЬНОЕ БЮДЖЕТНОЕ ДОШКОЛЬНОЕ ОБРАЗОВАТЕЛЬНОЕ УЧРЕЖДЕНИЕ «ДЕТСКИЙ САД № 25» Краснокутская Елена Константиновна, Заведующий	 Не требуется для подписания	00861303D218C00EC6151AEF3141 D405EC с 26.04.2023 16:00 по 19.07.2024 16:00 GMT+03:00	02.10.2023 16:35 GMT+03:00 Подпись соответствует файлу документа
Подписи получателя:	 МУНИЦИПАЛЬНОЕ БЮДЖЕТНОЕ ДОШКОЛЬНОЕ ОБРАЗОВАТЕЛЬНОЕ УЧРЕЖДЕНИЕ «ДЕТСКИЙ САД № 25» Краснокутская Елена Константиновна, Заведующий	 Не требуется для подписания	00861303D218C00EC6151AEF3141 D405EC с 26.04.2023 16:00 по 19.07.2024 16:00 GMT+03:00	02.10.2023 16:37 GMT+03:00 Подпись соответствует файлу документа